BISIGNANO Mancanza d'acqua e fogne colabrodo gli altri problemi

«È allarme sicurezza in città»

Il Movimento popolare preoccupato per l'escalation di eventi criminali

di ERMANNO ARCURI

BISIGNANO - «Anche nel periodo in cui le famiglie bisignanesi dovrebbero godersi il clima feriale e l'approssimarsi della festa di Sant'Umile, i problemi della nostra città non vanno in vacanza, anzi diventano ancora più gravi e seri».

Lo affermano in una nota gli esponenti del Movimento popolare per Bisignano, che elencano tutta una serie di spine, a cominciare dalla mancanza dell'acqua corrente «spesso inquinata, che rende funesto il periodo estivo e mortifica i bisignanesi che, dopo aver ascoltato mille promesse su tale questione, vedono ancora irrisolto questo annoso problema. Il secondo nodo, a loro avviso, è rappresentato dall'assenza di sicurezza pubblica, «vista la preoccupante frequenza di atti criminosi (incendi di autovetture, furti presso abitazioni e attività commerciali) che sono diventati sempre più diffusi e pericolosi. Riteniamo che la questione della sicurezza e della legalità, debba fare un salto di qualità: auspichiamo che le forze dell'ordine siano sostenute con sempre maggiore forza dalle istituzioni a tutti i livelli».

Il presidente del movimento, Graziano Fusaro, sottolinea inoltre che, a suo avviso «bisogna insistere sulle diverse rotture della rete fognaria che, nonostante le segnalazioni, rimangono irrisolte per lunghi periodi, rendendo malsane le zone interessate. Non per ultimo il problema degli incendi dolosi che negli ultimi giorni hanno devastato diverse zone del territorio mettendo a repentaglio, oltre che la flora e la fauna, l'incolumità dei residenti - lo steso movimento segnala in pàrticolare che la situazione in contrada Muccone (a valle del bacino idrico), dove un recente incendio doloso ha reso ancor più pericolosa una criticità ambientale: rifiuti pericolosi, eternit, gomme, materiali vari di scarto, elettrodomestici, lasciati alle fiamme che hanno distrutto e inquinato una zona di interesse naturalistico e agricolo».

Da qui, dunque, l'appello rivolto in conclusione dal Movimento popolare per Bisignano: «Chiediamo, quindi, con forza a tutte le istituzioni preposte di intervenire immediatamente sulle questioni sollevate in maniera da bonificare il nostro territorio e tutelare la salute dei cittadini».

© RIPRODUZIONE RISERVATA

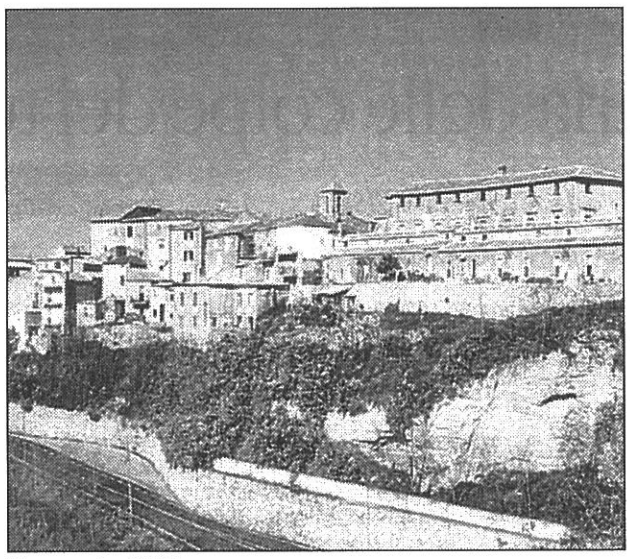

Uno scorcio di Bisignano

BISIGNANO

Sant'Umile La chiesa riapre dopo sei anni

BISIGNANO - Nel mentre si preannunciano intensi i festeggiamenti di Sant'Umile, arriva la buona notizia della revoca dell'ordinanza che disponeva la chiusura del santuario a causa di uno smottamento avvenuto nel 2010. Il sindaco ha già convocato il padre guardiano del convento, Antonio Martella, per comunicargli la messa in sicurezza della struttura, per i lavori strutturali ultimati e collaudati. Della revoca dell'ordinanza di chiusura era in attesa l'intera popolazione, perchè la chiesa di sant'Umile è da sempre ritenuta centro di culto attivo per contribuire alla crescita sociale e religiosa della comunità.

MORANO Il Comune li assegnerà da settembre

Sussidi in arrivo per i bisognosi

di ANTONIO IANNICELLI

MORANO - Il sussidio economico di inclusione sociale (Sia) nel comune di Morano diventa realtà. Dal prossimo 2 settembre, le famiglie o i singoli che vivono situazioni di disagio economico, potranno presentare domanda. Il richiedente dovrà essere residente in Italia da almeno due anni e dimostrare la presenza di almeno un componente minorenne o un figlio disabile o di una donna in stato di gravidanza accertata nel nucleo familiare. Avere un Isee inferiore o uguale a 3.000 euro, in corso di validità. L'aiuto economico è subordinato all'adesione a un progetto personalizzato di attivazione sociale e lavorativa, che coinvolge tutti i componenti il nucleo familiare e prevede specifici impegni per adulti e minori sulla base di una valutazione globale delle problematiche e dei bisogni.

Ottanta euro per ogni richiedente

L'aiuto consiste in ottanta euro mensili per ciascun membro del nucleo familiare, fino a quattrocento euro per cinque o più componenti del nucleo familiare. Ulteriori e più dettagliate informazioni possono essere reperite dal sito internet dell'Ente (www.comunemoranocalabro.it) o presso l'ufficio di Segreteria del Comune nei giorni di lunedì e giovedì, dalle9 alle 13 o telefonando al numero 0981/1904363.

© RIPRODUZIONE RISERVATA

Il palazzo comunale di Morano Calabro

Non Solo Selfie

Febbre da selfie non solo sui social network. E non solo davanti allo specchio. Mandateci le vostre foto più belle o più curiose (da soli o in compagnia) all'indirizzo cosenza@quotidianodelsud.it

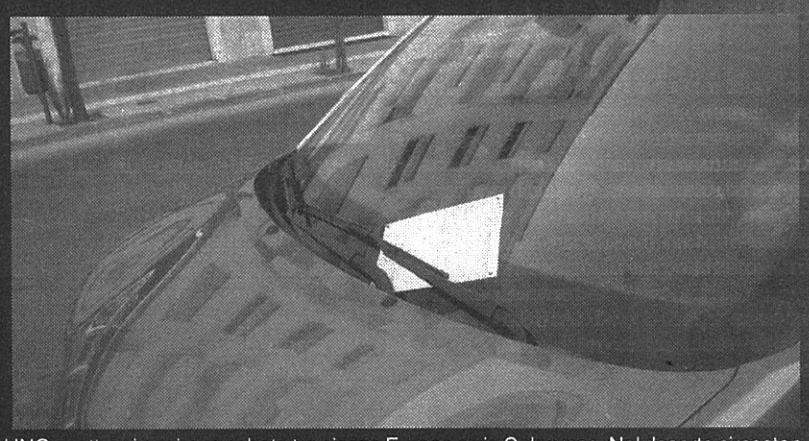

UNO spettro si aggirava sabato tra piazza Europa e via Caloprese. Nel deserto circostante di un normale week end estivo, infatti, le poche auto parcheggiate e sprovviste di ticket sono state multate da un inflessibile ausiliario del traffico. Se esiste un premio produzione, lui se l'è certamente guadagnato.

TANTI AUGURI TANTI AUGURI TANTI AUGURI TANTI AUGURI TANTI AUGURI

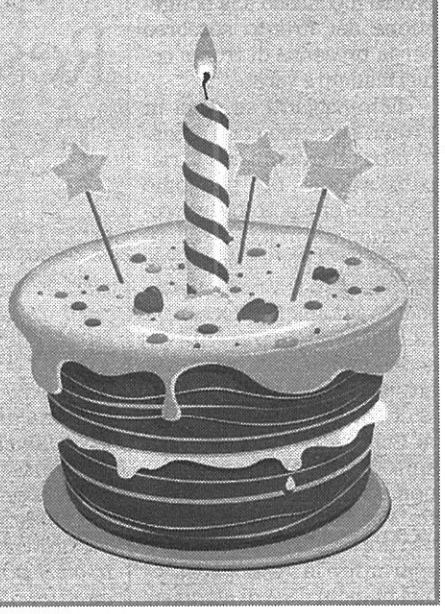

A **Iris Rosa Parrotta** che oggi spegne sette candeline: La Vergine Maria ha pianto la morte del figlio in croce, ma ogni volta che uno di noi compie gli anni, sorride perché uno dei suoi figli festeggia: oggi sorride per te. Tantissimi auguri di buon compleanno mamma papà e i nonni Mario e Rosa.

Se avete da segnalare un lieto evento (ricorrenze, lauree, nozze, nascite) da pubblicare in questa rubrica, inviate un fax al numero 0984/853893 oppure una mail a ***auguri@ilquotidianodellacalabria.it*** *entro le ore 20.00*

AL CINEMA

GARDEN - 0984/33912

CHIUSO PER FERIE

RIAPERTURA 22 AGOSTO

CITRIGNO - 0984/25085

Sala 1

SUICIDE SQUAD

18.00 2D - 20.15 3D - 22.30 2 D - 22.30 3D

Lunedì CINEAMIAMOCI DAY - ingresso ad euro 3,00

Sala 2

IL DRAGO INVISIBILE

18.30 2D - 20.30 3D

S. NICOLA - 0984/25085

PROGRAMMAZIONE MOMENTANEAMENTE SOSPESA

MODERNISSIMO - 0984/24585

L'ERA GLACIALE – IN ROTTA DI COLLISIONE

Dal 22 Agosto - 18.30 - 22.30 2D - 20.30 3D

ANDROMEDA RIVER - 0984/411380

Sala 1

SUICIDE SQUAD

18.15 2D - 20.15 3D - 22.15 2D

Sala 2

L'ERA GLACIALE – IN ROTTA DI COLLISIONE

18.15 3D - 20.00 2D

SUICIDE SQUAD

21.45 2D

Sala 3

IL DRAGO INVISIBILE

18.15 2D - 20.15 2D - 22.30 3D

Sala 4

NEW YORK ACCADEMY

18.15 - 20.45 - 22.45

Sala 5

GHOSTBUSTERS 2D

18.15 2D - 20.15 2D

L'ERA GLACIALE – IN ROTTA DI COLLISIONE

22.30 2D

FARMACIE DI TURNO

MERCOLEDI' 24 AGOSTO

COSENZA (orario 13.00 - 16.30)

COSTABILE Via Popilia ,71 - Tel: 0984 411297

STANCATI Via R. Misasi, 28/C - Tel: 0984 26454

RENDE (orario 13.00 - 22.00/ 22.00 - 8.30)

STUMPO Via F.lli Bandiera, 46/48 - Tel: 0984 462092

ORARIO NOTTURNO (orario 20.00 - 08.30)

CHETRY piazza Kennedy, 7 - Tel: 0984 241555